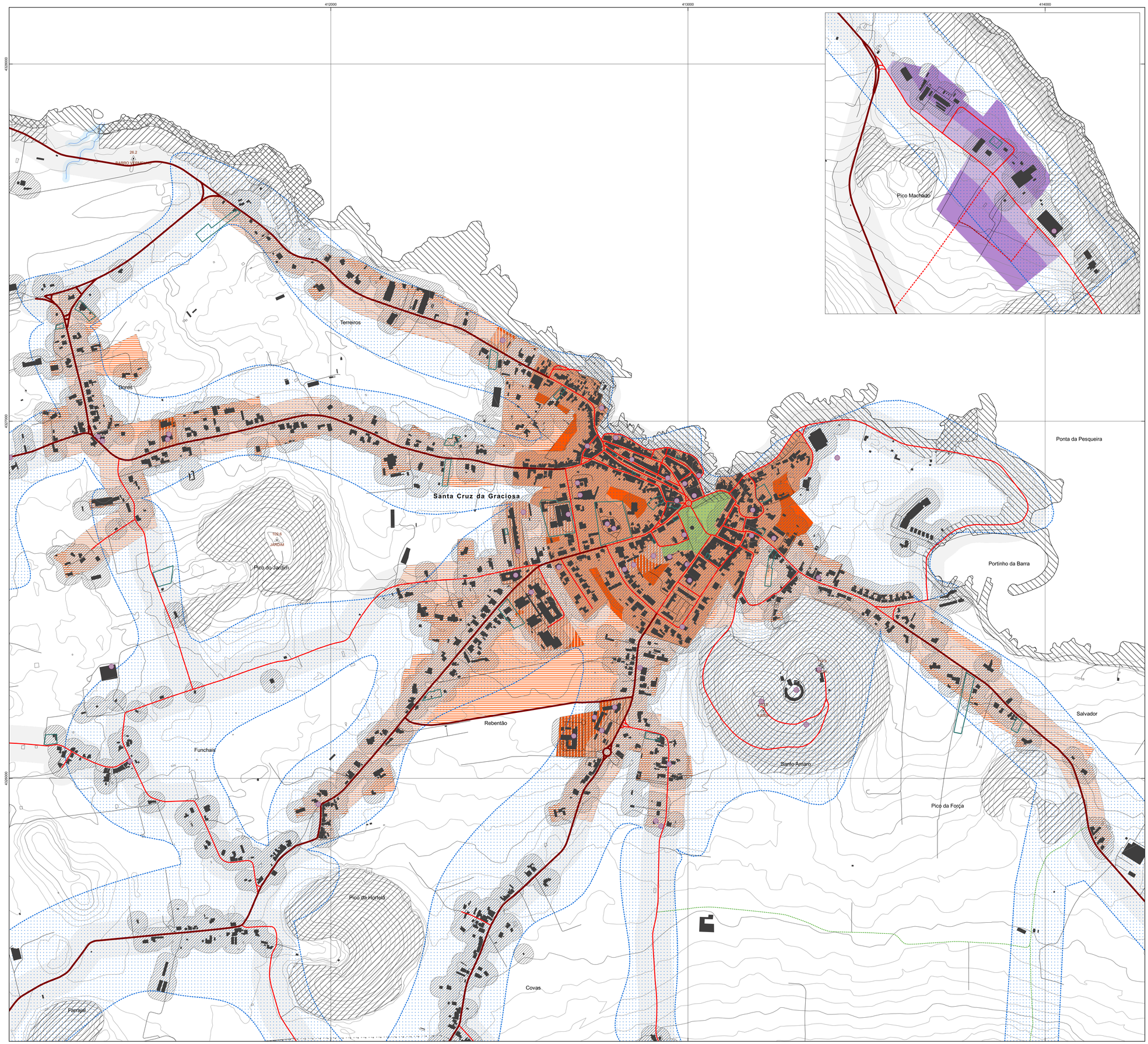

SOLO URBANO

- **Espaços urbanos consolidados**
- **Espaços urbanos a consolidar**
- **Espaços polivalentes industriais, de serviços e de logística**
- **Espaços de equipamentos urbanos**
  - Áreas de equipamentos de utilização coletiva
  - Áreas verdes urbanas
  - Áreas verdes de proteção e enquadramento

ELEMENTOS DE APOIO

Demonstração da aplicação do artigo 7.º do DR n.º 15/2015 de 19 de agosto

- Edificado / construções existentes - Alínea b) do n.º 3
- Buffer ao edificado (25m) - Alínea b) do n.º 3
- Buffer à rede viária (50m) - Alínea c) do n.º 3
- Equipamentos coletivos - Alínea d) do n.º 3

Gestão urbanística

- Licenças de obras (aprovadas)

Riscos naturais

- Áreas ameaçadas por galgamentos ou inudações costeiras
- Áreas ameaçadas pela instabilidade de arribas e vertentes
- Áreas ameaçadas por desgaseificação difusa

Rede regional

- Estradas regionais secundárias regulares

Rede municipal

- Estradas e caminhos municipais
- Estrada municipal proposta

Rede agrícola

- Caminhos agrícolas

Rede rural/florestal

- Caminhos rurais e florestais

- **Zonas de abastecimento de água**
- **Leitos e margens dos cursos de água**

CARTOGRAFIA DE REFERÊNCIA

- Linhas de água
- Planos de água
- Curvas de nível
- Edificado
- Rede viária
- Limite de concelho
- Limite de freguesia

CARTOGRAFIA DE REFERÊNCIA
Cartografia vetorial à escala 1:10.000 do concelho de Santa Cruz da Graciosa;
Entidade proprietária da cartografia: Município de Santa Cruz da Graciosa;
Entidade produtora da cartografia: Socarto, Sociedade de Levantamentos Topo-Cartográficos, Lda.;
Entidade responsável: Direção Regional do Ordenamento do Território e dos Recursos Hídricos (DROTRH);
Data de homologação: 03-07-2023;
Sistema de referência: PTRA08/ITRF93 - UTM 26N;
Exatidão posicional planimétrica: melhor ou igual a 1,5m;
Exatidão posicional altimétrica: melhor ou igual a 1,7m;
Exatidão temática: melhor ou igual a 95% na completude e classificação.

rPDM_**SantaCruzGraciosa**

Revisão do Plano Diretor Municipal de Santa Cruz da Graciosa

Fase 3_Proposta de Plano e Relatório Ambiental
abril de 2025

01
Esquema dos aglomerados urbanos
Santa Cruz da Graciosa

1:5 000

0 100 200 300 400 m